



 Gruppo Centro Paghe 

Qu.I.R.: Quota maturanda TFR come parte Integrativa della Retribuzione

1. <u>PREMESSA</u>	2
1.1. RICHIESTA LIQUIDAZIONE TFR MENSILE (QUIR)	3
1.2. ATTIVAZIONE LIQUIDAZIONE QU.I.R.	5
1.3. STORICIZZAZIONE LIQUIDAZIONE QU.I.R.	5
1.4. COMUNICAZIONE SCELTA QU.I.R.	8
1.5. ELABORAZIONE CON EROGAZIONE QU.I.R. IN DITTA SENZA FINANZIAMENTO.....	10
1.6. ELABORAZIONE CON EROGAZIONE QU.I.R. IN DITTA CON FINANZIAMENTO.....	15
1.6.1 MESE DI MATURAZIONE.....	15
1.6.2 MESE DI LIQUIDAZIONE DIPENDENTI IN FORZA	19
1.6.3 MESE DI LIQUIDAZIONE DIPENDENTI CESSATI.....	25
1.7. CERTIFICAZIONI UNICA	27
1.8. PARTICOLARITA'	27
1.9. PROSPETTO QUIR - LIQUIDAZIONE MENSILE TFR	28

1. PREMESSA

A seguito della circolare INPS nr 82 del 23/04/2015 con le istruzioni operative per la liquidazione della quota integrativa della retribuzione (Qu.I.R.) sono state apportate delle modifiche ai programmi già rilasciati con l'aggiornamento per l'elaborazione del mese di aprile 2015.

Inoltre nella circolare INPS è stato precisato che il primo periodo utile per l'accesso alla liquidazione della Qu.I.R. è quello di maggio 2015, l'utilizzo dei nuovi codici e la comunicazione dei dati con UNIEMENS sarà valido a partire dalle denunce contributive di competenza del mese di maggio 2015.

Si riepilogano le istruzioni per l'erogazione mensile della quota maturanda del Trattamento di Fine Rapporto come parte integrativa della retribuzione (d'ora in poi denominata Qu.I.R.).

Di seguito si riporta un breve sunto sulla materia, per i necessari ed esaustivi approfondimenti si rimanda alla normativa di riferimento.

L'art. 1 ai commi dal 26 al 34 della Legge di stabilità 190/2014, successivo DPCM nr. 29 del 20/02/2015 e da ultimo circolare INPS nr 82 del 23/04/2015, disciplinano le modalità operative relative alla immissione del trattamento del fine rapporto maturato mensilmente in busta paga.

Per i dipendenti che ne fanno richiesta, se in forza presso l'azienda da almeno 6 mesi, la Qu.I.R., va erogata dal mese successivo a quello di formalizzazione della richiesta.

Se la ditta ha meno di 50 dipendenti e non è tenuta al versamento del TFR al Fondo Tesoreria INPS può chiedere finanziamento per l'erogazione del TFR, in tal caso la Qu.I.R. va erogata dal quarto mese successivo a quello di formalizzazione della richiesta.

La richiesta una volta formalizzata dal dipendente è irrevocabile e vale fino al 30/06/2018 o fino alla data di licenziamento.

Possono richiedere l'erogazione della Qu.I.R. i dipendenti del settore privato, con rapporto di lavoro subordinato in essere da almeno 6 mesi.

Sono invece esclusi :

- lavoratori domestici;
- lavoratori dipendenti del settore agricolo;
- lavoratori dipendenti per i quali la legge o il CCNL nazionale, anche mediante il rinvio alla contrattazione di secondo livello, preveda l'accantonamento o la corresponsione del TFR a soggetti terzi;
- i lavoratori dipendenti da datori di lavoro sottoposti a procedure concorsuali;
- i lavoratori dipendenti che abbiano iscritto nel registro delle imprese un accordo di ristrutturazione dei debiti di cui all'art. 182-bis della legge fallimentare;
- i lavoratori dipendenti da datori di lavoro che abbiano iscritto presso il Registro delle imprese un piano di risanamento attestato di cui all'art. 67, comma 3, lettera), della legge fallimentare;
- i lavoratori dipendenti da datore di lavoro per i quali, ai sensi delle disposizioni normative vigenti, siano stati autorizzati interventi di integrazione salariale straordinaria e in deroga, se in prosecuzione dell'integrazione straordinaria stessa, limitatamente ai lavoratori dipendenti in forza all'unità produttiva interessata dai predetti interventi;

i lavoratori dipendenti da datori di lavoro che abbiano sottoscritto un accordo di ristrutturazione dei crediti di cui all'art. 7, della legge 3/2012;

- i lavoratori dipendenti che mettono a disposizione il TFR a garanzia di contratti di finanziamento, in tal caso il dipendente è tenuto a notificare al datore di lavoro tale condizione.

Al verificarsi di una delle condizioni sopra citate l'erogazione della Qu.I.R. viene interrotta dal mese successivo a quello dell'insorgenza della condizione e per l'intero periodo di sussistenza.

La richiesta di liquidazione Qu.I.R. può essere effettuata anche nel caso di conferimento esplicito oppure tacito del TFR maturando a Fondo Pensione Complementare.

La Qu.I.R. è soggetta a tassazione ordinaria, non è imponibile ai fini previdenziale.

Non rientra nell'imponibile ai soli fini della verifica di cui all'art. 13, comma 1-bis, del TUIR (Bonus D.L. 66/2014).

Per l'applicazione della tassazione separata di cui all'art. 19 del TUIR la Qu.I.R. non è considerata ai fini della determinazione dell'aliquota di imposta per la tassazione del TFR.

Per le ditte che richiedono il finanziamento, la Qu.I.R. verrà erogata dal 4 mese successivo quello di formalizzazione la domanda.

Di seguito si riportano le indicazioni per l'attivazione per la liquidazione Qu.I.R., la verifica per la spettanza della liquidazione Qu.I.R. è a cura Utente secondo quanto previsto dalla normativa.

1.1. RICHIESTA LIQUIDAZIONE TFR MENSILE (QUIR)

La seguente utility per la creazione del modulo per la richiesta di pagamento mensile della quota maturanda del Trattamento di Fine Rapporto come parte integrativa della retribuzione (Qu.I.R.).

L'art 1 ai commi dal 26 al 34 della Legge di stabilità 190/2014 e successivo DPCM nr. 29 del 19/03/2015, disciplina le modalità operative relative alla immissione del trattamento del fine rapporto maturato mensilmente in busta paga.

Il DPCM nr. 29 del 19/03/2015 pubblicato nella Gazzetta Ufficiale nr. 65 del 19/03/2015 contiene anche il facsimile per richiedere il pagamento mensile del TFR.

Accedendo alla nuova utility verrà proposta la seguente videata.

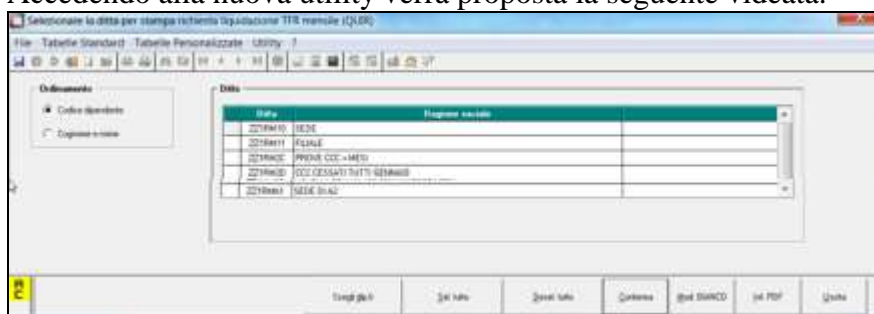

In griglia vengono esposte tutte le ditte presenti negli archivi paghe anno corrente.

Ai fini della stampa non verranno considerati i dipendenti con le seguenti caratteristiche:

- se livello SO - CO - SA - CA - TA - CCC - YYY;
- se posizione C - D - I - P - Q - R - T - X - Y - Z.

- Sezione "Ordinamento": nella seguente sezione è possibile impostare l'ordinamento delle stampe per "Codice dipendente" o per "Cognome e nome".

- Per stampare tutti i dipendenti della ditta selezionare la ditta e cliccare il tasto "Conferma", è possibile selezionare una o più ditte.
- Per stampare solo alcuni dipendenti di una ditta selezionare la ditta selezionata, cliccare il tasto "Scegli dip.ti" e di seguito verrà proposta videata con i dipendenti della ditta selezionata.



Selezionare i dipendenti interessati e cliccare il tasto "Uscita" per produrre le stampe. La selezione dei dipendenti verrà persa all'uscita della videata di selezione dipendenti. Con questa funzione è possibile selezionare una sola ditta per volta.

- Tasto "Stampa in bianco": con il seguente tasto è possibile creare una stampa in bianco del modulo di richiesta. Cliccando il suddetto tasto verrà proposto il seguente messaggio.

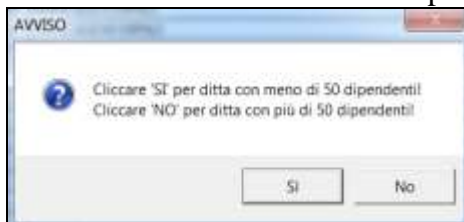

Cliccare il tasto "SI" per produrre stampa per ditte con meno di 50 dipendenti
Cliccare il tasto "NO" per produrre stampa per ditte con più di 50 dipendenti.

- Tasto "Inf. PDF": cliccando il suddetto tasto viene prodotta un'informativa di massima sulla liquidazione mensile del TFR per eventuale consultazione per le ditte / dipendenti. Si rimanda comunque alla normativa di legge per un completo approfondimento della materia.

A seconda della dimensione della ditta se meno di 50 dipendenti o più di 50 dipendenti verranno prodotte 2 stampe diverse.

Per le ditte con meno di 50 dipendenti sarà presente nota che la ditta può richiedere finanziamento per la liquidazione mensile del TFR ed in tal caso la liquidazione sarà operativa dal terzo mese successivo alla richiesta.

La verifica della dimensione della ditta viene effettuata in anagrafica ditta videata 5 → casella "Media dip. TFR / FPC".

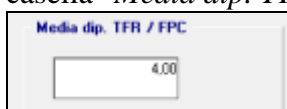

Di seguito si riporta un esempio del modulo di richiesta evidenziando con riquadro rosso la nota che esce solamente per le ditte con meno di 50 dipendenti.

Allegato A

**MODULO PER LA RICHIESTA DI PAGAMENTO MENSILE DELLA QUOTA
MATURANDA DEL TRATTAMENTO DI FINE RAPPORTO COME PARTE
INTEGRATIVA DELLA RETRIBUZIONE (Qu.I.R.)**
(Art. 1, comma 26, legge 23 dicembre 2014, n. 190)

Il/la sottoscritto/a _____
 Nato/a a _____ il _____
 C.F. _____

CHIEDE

la liquidazione mensile della quota TFR maturanda, ivi inclusa la quota eventualmente destinata ad una forma pensionistica complementare, a partire dal mese successivo alla data della presente istanza. A tal fine:

- dichiara di non aver vincolato o ceduto il TFR a garanzia di contratti di prestito;
- chiede il pagamento della quota integrativa unitamente alla retribuzione mensile;
- prende atto che l'informazione relativa alla richiesta di pagamento mensile della quota maturanda del TFR, raccolta attraverso la compilazione del presente modulo, sarà comunicata all'INPS per gli adempimenti di competenza di cui all'art. 1, commi da 25 a 33, della legge n. 190/2014.
- dichiara di essere a conoscenza che il pagamento, nel caso in cui il datore di lavoro aderisca al Finanziamento di cui all'art. 1, comma 30, della legge 23 dicembre 2014, n. 190 (Legge di Stabilità 2015), verrà effettuato a partire dal terzo mese successivo a quello di competenza.

Data _____ Firma _____

Una copia del presente modulo controfirmata dal datore di lavoro ovvero un'attestazione di ricevimento in formato elettronico è rilasciata al lavoratore per ricevuta.

1.2. ATTIVAZIONE LIQUIDAZIONE QU.I.R.

Per attivare la liquidazione Qu.I.R. in anagrafica dipendente videata 7 → scelta "Liquidazione accantonamenti" in griglia nella scelta "TFR" al rigo 21 impostare la scelta:

- **L** "QUIR liquidazione mensile del TFR maturato (art. 1 commi da 26 a 34 L. 190/2014)": per ditta che non ha richiesto il finanziamento;
- **T** "QUIR liquidazione mensile del TFR maturato - Ditta che richiede finanziamento (art. 1 commi da 26 a 34 L. 190/2014)": per ditta che ha richiesto il finanziamento.

Selezionare il codice desiderato.	
CODICE	DESCRIZIONE
	NESSUNA SCELTA
=	PER INIBIRE L'AUTOMATISMO DITTA/DIPENDENTE
B	PER LIQUIDARE A DIPENDENTI IN FORZA TFR
C	LIQUIDAZIONE QUOTA TFR PARI AL RATEO DEL MESE
D	LIQUIDAZIONE QUOTA TFR PARI AL RATEO DEL MESE. NON CONSIDERA EVENTUALI ABBATTIMENTI ANTE 2001.
L	QUIR LIQUIDAZIONE MENSILE DEL TFR MATURATO (ART. 1 COMMII DA 26 A 34 L.190/2014)
T	QUIR LIQUIDAZIONE MENSILE DEL TFR MATURATO - DITTA CHE RICHIEDE FINANZIAMENTO (ART. 1 COMMII DA 26 A 34 L.190/2014)

1.3. STORICIZZAZIONE LIQUIDAZIONE QU.I.R.

In anagrafica dipendente videata 9 → scelta "Dati TFR" sono previsti i campi per la storicizzazione del TFR maturato nel mese e liquidato mensilmente come Qu.I.R.

Inoltre le quote maturande di TFR liquidate come Qu.I.R. non verranno più storicizzate come TFR rientrando le stesse nella retribuzione mensile e assoggettate a tassazione ordinaria.

Nella liquidazione del TFR, anche in forma di anticipo / acconto, non verranno considerate le quote TFR già liquidate come Qu.I.R.

Inoltre il periodo di corresponsione e gli importi corrisposti come Qu.I.R. non verranno considerati per l'applicazione della tassazione separata di cui all'art. 19 del TUIR ai fini della determinazione dell'aliquota di imposta per la tassazione del TFR.

Num.	Descrizione (leggi clic per visualizzare i dati)	Num.	Descrizione	Valore
1	TFR ANNO PRECEDENTE	112	Quote TFR liquidate mensilmente anno corrente	
2	TFR FINO AL 31/12/2000	113	Quote TFR liquidate mensilmente anno precedente	
3	TFR DAL 01/01/2001	114	Anzianità liquidazione mensile AAMM	
4	TFR ANNO CORRENTE	115	Anzianità liquidazione mensile MM	
5	LIQUIDAZIONI NELL'ANNO	116	Quote TFR liquidate mensilmente a.c. altro datore/riassunzione	
6	QUIR LIQUIDAZIONE MENSILE			
90	INSERIMENTO DI TUTTI I CAMPI STORICI TFR			

Mese	TFR anal.	TFR TOTALE	INPS	TFR Data	Mat. QUIR	Liq. QUIR	Preced.
01/2015	138,11	98,58		83,53			
02/2015	138,11	98,58		83,53			
03/2015	138,11	98,58		83,53			
04/2015	142,30	98,06		84,24			
05/2015							
06/2015							
07/2015							
08/2015							
09/2015							
10/2015							
11/2015							
12/2015							
Totale a.c.	997,83	222,86		334,83			
01/2014							
02/2014							

Sezione 6 "QUIR liquidazione mensile"

Nuova sezione per la storicizzazione della liquidazione QUIR, sono presenti i seguenti storici TFR.

- **112** "Quote TFR liquidate mensilmente anno corrente": nel seguente campo storico vengono storicizzate le quote erogate mensilmente come Qu.I.R. relative all'anno corrente.
- **113** "Quote TFR liquidate mensilmente anno precedente": nel seguente campo storico vengono storicizzate le quote erogate mensilmente come Qu.I.R. relative all'anno precedente.
- **114** "Anzianità liquidazione AAMM": nel seguente campo storico viene storicizzata l'anzianità relativa al periodo di liquidazione della Qu.I.R. in formato anno / mese (i numeri interi corrispondono agli anni, i numeri decimali corrispondono ai mesi fino al massimo di 11).
- **115** "Anzianità liquidazione MM": nel seguente campo storico viene storicizzata l'anzianità relativa al periodo di liquidazione della Qu.I.R. in formato mese.
- **116** "Quote TFR liquidate mensilmente a.c. altro datore/riassunzione": nel seguente campo storico andranno indicati gli importi liquidati come Qu.I.R. da altro datore di lavoro o per riassunzione. Il dato verrà utilizzato ai fini della verifica dell'imponibile fiscale per il Bonus DL 66/2014.

Griglia in basso a sinistra

La griglia è stata modificata aggiungendo nuove colonne e nuove righe.

Entrando nella videata verranno visualizzati i 12 mesi relativi all'anno corrente e a seconda delle impostazioni della risoluzione della videata le ultime colonne non saranno visualizzate, per visualizzare le ulteriori righe e le ulteriori colonne utilizzare le barre di scorrimento.

Le nuove colonne e le nuove righe per la gestione della maturazione / liquidazione Qu.I.R. per ditte senza finanziamento o con finanziamento.

- Ampliamento righe in griglia.

Nella griglia vengono riportati i mesi relativi all'anno corrente ed i mesi relativi all'anno precedente.

Per ogni anno vengono riportati i relativi totali.

I dati relativi all'anno precedente non sono presenti e verranno caricati con l'inversione archivi annua (chiusura dicembre 2015 apertura gennaio 2016) riportando i dati relativi all'anno 2015 per la liquidazione delle quote maturate Qu.I.R. e non ancora liquidate per ditte che hanno richiesto il finanziamento.

Mese	TFR mat	FPC/FON	INPS	TFR Ditta	Mat QUIR	Liq QUIR	Periodo
01/2015	139,11	55,58		83,53			
02/2015	139,11	55,58		83,53			
03/2015	139,11	55,58		83,53			
04/2015	140,30	56,06		84,24			
05/2015							
06/2015							
07/2015							
08/2015							
09/2015							
10/2015							
11/2015							
12/2015							
Totali AC	557,63	222,80		334,83			
01/2014							
02/2014							
03/2014							
04/2014							
05/2014							
06/2014							
07/2014							
08/2014							
09/2014							
10/2014							
11/2014							
12/2014							
Totali AP							

Dati relativi all'anno corrente

Dati relativi all'anno precedente

- Colonna "TFR maturato"
Colonna già presente viene compilata come prima con la quota TFR maturata nel mese.
- Colonna "FPC/FONDINPS"
Colonna già presente viene compilata come prima con la quota TFR versata a Fondo Pensione Complementare o Fondinps ma in presenza di liquidazione Qu.I.R. anche se nel dipendente è impostato il versamento del TFR a Fondo Pensione Complementare o Fondinps la stessa verrà maturata o liquidata come Qu.I.R. e pertanto non verrà più storicizzata nella seguente colonna.
- Colonna "INPS"
Colonna già presente viene compilata come prima con la quota TFR versata a Fondo Tesoreria INPS ma in presenza di liquidazione Qu.I.R. anche se la ditta è tenuta al versamento TFR che rimane in ditta al Fondo Tesoreria INPS la stessa verrà maturata o liquidata come Qu.I.R. e pertanto non verrà più storicizzata nella seguente colonna.
- Colonna "Mat. Quir".
Nuova colonna per la storicizzazione delle quote maturate come Qu.I.R. ma non ancora liquidate per ditte che hanno richiesto il finanziamento.
Per i dipendenti con impostato scelta di liquidazione mensile della Qu.I.R. T "QUIR liquidazione mensile del TFR maturato - Ditta che richiede finanziamento (art. 1 commi da 26 a 34 L. 190/2014)" nel mese di maturazione quota TFR la stessa viene storicizzata nella seguente colonna in quanto dopo 3 mesi verrà liquidato al dipendente come Qu.I.R.
- Colonna "Liq. Quir".
Nuova colonna per la storicizzazione delle quote liquidate come Qu.I.R. al dipendente con la voce paga 0439 "LIQ. MENSILE TFR (Qu.I.R.)".
- Colonna "Periodo".
Nuova colonna per la storicizzazione del periodo di liquidazione della quota Qu.I.R..

Il periodo viene riportato in formato mese/anno.

Altri storici TFR

Il TFR maturato e liquidato come Qu.I.R. non viene più storicizzato come TFR di conseguenza non incrementa gli storici TFR di maturazione TFR, di versamento a Fondo Pensione Complementare e/o a Fondo Tesoreria INPS.

Ad esempio

- **9** "Accant. TFR anno corrente": nel seguente campo non verranno storicizzate le quote TFR liquidate come Qu.I.R.
- **31** "Fondo pensione complementare a.c.": nel seguente campo anche se il dipendente ha impostato il versamento TFR a Fondo Pensione Complementare le quote non verranno storicizzate in quanto liquidate come Qu.I.R.

1.4. COMUNICAZIONE SCELTA QU.I.R.

Nel primo mese di maturazione TFR come Qu.I.R. nella denuncia UNIAMENS andrà dichiarata la scelta effettuata dal lavoratore.

Ad esempio se il dipendente presenta la richiesta di liquidazione Qu.I.R. nel mese di aprile la scelta dovrà essere indicata nella denuncia UNIAMENS del mese di maggio indipendentemente che ci sia o meno la liquidazione (ditta che richiede il finanziamento nel mese di maggio ci sarà la maturazione ma non la liquidazione).

La nuova scelta **IQ** "Indica l'opzione del lavoratore per la liquidazione della Qu.I.R. (DPCM n. 29/2015, circ. n. 82/2015)" nel mese di dichiarazione in UNIAMENS andrà indicata in anagrafica dipendente videata 10 → scelta "Uniamens" nella nuova sezione "Quir".



Nella nuova sezione "Quir" dovrà essere indicato:

- casella "Tipo scelta" il valore IQ;
- casella "Data scelta" la data di scelta del lavoratore.

All'inserimento dei dati in automatico verrà spuntata la scelta "Invia / reinvia dati a UNIAMENS"



e con l'elaborazione delle paghe al dipendente nella procedura UNIAMENS in denuncia individuale INPS → videata 9 → nella sezione "Scelta" verranno riportati i dati.

Scelta	
Tipo scelta	<input type="text" value="IQ"/>
Data scelta	<input type="text" value="10/04/2015"/>
Profilo	
Iscrizione previdenza obbligatoria	<input type="checkbox"/>
Iscrizione previdenza complementare	<input type="checkbox"/>

Nel mese successivo la spunta di invio verrà tolta per non comunicare più i dati nella denuncia UNIEMENS.

<input type="checkbox"/> Invia / reinvia dati a UNIEMENS
DATI GIA' INVIATI CON UNIEMENS

Nella videata vengono effettuati i seguenti controlli:

Casella "Tipo scelta" in entrambe le sezioni presenta le stesse scelte ma all'inserimento dei dati verrà controllata la scelta inserita a secondo della sezione e se non corretta verrà esposto il seguente messaggio:

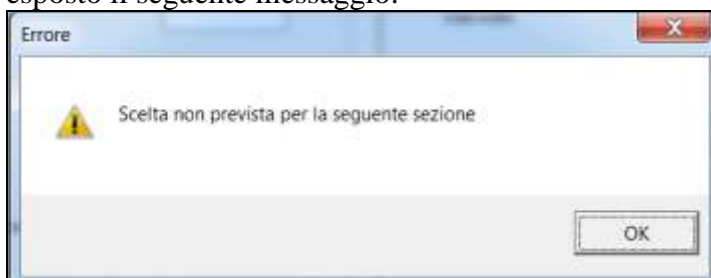

Cliccare il tasto "OK" per chiudere il messaggio e correggere la scelta inserita.

Vengono effettuati i seguenti controlli:

- sezione "*Fondo pensione complementare*": non potrà essere inserita la scelta IQ;
- sezione "*Quir*": potrà essere inserita solamente la scelta IQ.

Spunta "Invia / reinvia dati a UNIEMENS" potrà essere presente in una sola sezione, se presente in entrambe verrà esposto il seguente messaggio:

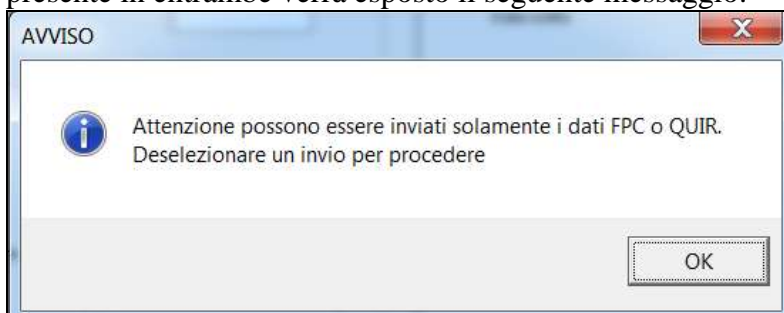

Cliccare il tasto "OK" per chiudere il messaggio e togliere la spunta di invio in una delle due sezioni.

1.5. ELABORAZIONE CON EROGAZIONE QU.I.R. IN DITTA SENZA FINANZIAMENTO

In anagrafica dipendente videata 7 → scelta "Liquidazione accantonamenti" in griglia nella scelta "TFR" al rigo 21 è impostata la scelta:

- L "QUIR liquidazione mensile del TFR maturato (art. 1 commi da 26 a 34 L. 190/2014)": per ditta che non ha richiesto il finanziamento.

Cedolino

Per il dipendente cui è stata attivata l'erogazione della Qu.I.R. la quota TFR maturata nel mese verrà liquidata nel cedolino con la voce paga 0439 "LIQ. MENSILE TFR (Qu.I.R.)".

La suddetta voce paga non viene assoggettata a previdenziale e viene assoggettata ad imponibile fiscale per l'assoggettamento a tassazione ordinaria.

Rientrando nell'imponibile fiscale ordinaria sarà soggetta anche alla tassazione delle addizionali regionali e comunali ed ai fini del conteggio delle detrazioni per lavoro dipendente e per familiari a carico (ad esempio verrà storicizzata nel campo storico 041 "Imponibile addizionali").

L'importo della Qu.I.R. non viene considerato ai fini della verifica del reddito per l'erogazione del Bonus D.L. 66/2014).

Sgravi per liquidazione Qu.I.R.

Per le quote liquidate come Qu.I.R. verranno calcolati gli sgravi per versamento TFR:

- sui contributi per fondo garanzia (pari a 0,2% o 0,4% per dirigenti aziende industriali), riportato in UNIEMENS con il codice **TF03** "Esonero del contributo al Fondo di garanzia TFR di cui all'art. 2, L. n. 297/1982 per effetto della liquidazione Qu.I.R., ai sensi dell'art. 1, commi 28 e 29 L. N. 190/20104 (circ. n. 82/2015)";
- sui contributi sociali (0,28%), lo sgravio spetta se la ditta non ha chiesto il finanziamento previsto per le ditte con meno di 50 dipendenti e non tenute al versamento TFR rimasto in azienda al Fondo Tesoreria INPS, , riportato in UNIEMENS con il codice **TF17** "Misure compensative di cui all'art. 8, D.L. n. 203/2005 per effetto della liquidazione Qu.I.R. in assenza di accesso al finanziamento assistito da garanzia, ai sensi dell'art. 1, comma 28 L. N. 190/20104 (circ. n. 82/2015)".

Prospetto contabile mensile

Nel prospetto contabile la Qu.I.R. verrà esposta con codice conto N0239 "TFR mensile liquidato (QUIR)", mentre non verrà registrato come TFR accantonato in ditta.

Evidenziato con riquadro rosso nell'immagine di seguito riportata.

COD. CONTO	DESCRIZIONE	DARE	AVERE
N0100	Retribuzioni lorde	20.236,80	
N0239	TFR mensile liquidato (QUIR)	1.397,84	
N0700	Contr. Dip. INPS		1.882,45
N0804	Contr. Dip. FPC COMETA		59,00
N0827	Contr. Dip. FPC FON.TE		89,76
NC001	Irpef (1001)		4.983,81
NC655	Bonus D.L. 66/2014 (1655)	247,61	
NE802	Add. regionale (3802)		334,20
NG847	Acc. add. comunale (3847)		60,86
NG848	Add. comunale (3848)		116,76
NLTBO	Totale bonus D.L. 66/2014	247,61-	
NLTOT	Totale trattenute irpef/add.li	5.495,63	
NZ100	Arrotondamento retribuzioni	2,49	4,90
NZ200	Retribuzioni nette		14.353,00
NZTOT	Totale a pareggio	21.884,74	21.884,74

Riepilogo mensile

Nel riepilogo mensile la Qu.I.R. non verrà registrata come TFR accantonato in ditta.

Costi

Nei costi del dipendente la Qu.I.R. verrà registrata come retribuzione erogata e non come TFR accantonato.

Di seguito si riportano degli esempi nei quali verrà considerata la Qu.I.R.:

- costi mensile rientrerà nel campo costo 033 "*Retrib. lorda al netto di ratei erogati*" e 072 "*Retr. lorda mensile (da busta paga)*".
- campi storici rientrerà negli storici 183 "*Costo aziendale a.c.*" e 192 "*Pr. costo aziendale*".

Bonus DL 66/2014

Nel calcolo del Bonus DL 66/2014 l'imponibile fiscale verrà considerato al netto delle quote erogate per Qu.I.R., anche nel calcolo dell'imponibile presunto annuo.

Di conseguenza dall'imponibile fiscale presente nel campo storico 041 "*Imponibile addizionali*" verranno decurtate le quote erogate come Qu.I.R. storicizzate nello storico TFR 112 "*Quote TFR liquidate mensilmente anno corrente*".

Prospetto dettaglio quote TFR/FPC

Nella stampa "*Prospetto dettaglio quote TFR/FPC*", che può essere creato con l'elaborazione dei cedolini, il TFR maturato nel mese liquidato come Qu.I.R. verrà esposto in sezione apposita "*Destinazione TFR a QUIR*" ed anche nel riepilogo è stato creato apposito rigo "*TOTALI QUIR*".

Per i dipendenti con versamento a Fondo Pensione Complementare il TFR verrà liquidato come Qu.I.R. nella stampa verrà esposto nella sezione "*Destinazione TFR a QUIR*" esponendo anche le eventuali quote ditta e dipendente nella stessa sezione. Mentre nel riepilogo le eventuali quote ditta e dipendente verranno espone nel rigo "*TOTALI FPC*".

Esempio

Di seguito si riporta un esempio del cedolino paga di un dipendente con impostato anche il versamento a Fondo Pensione Complementare, in ditta con meno di 50 dipendenti e che non ha chiesto il finanziamento, inizio liquidazione Qu.I.R. dal mese di maggio 2015.

FP COMETA		Imponibile convenzionale fpc		Imponibile TFR FPC Cometa		Quota	Mod.
Codice	0017	Ditta	1,60	Dip.le	2,00	2,76	T
Fondo aperto		Tot (ditta + dip.)		Dip.le			

Il TFR maturato nel mese pari a 140,30 viene liquidato come Qu.I.R. con la voce paga 0439.

La quota TFR di Fondo Pensione Complementare non viene calcolata in quanto versata come Qu.I.R., mentre vengono calcolate le quote a carico dipendente e ditta.

Nell'imponibile previdenziale non rientra l'importo della voce 0439.

Nell'imponibile IRPEF lorda viene considerato l'importo della voce 0439.

VOCE	DESCRIZIONE	ORE/GG./NUM.	VALUNIT./NEUTRA	COMPETENZE	TRATTENUTE
0001	RETRIBUZIONE ORDINARIA	25,00	78,12385	1.953,10	
0201	FESTIVITA' GODUTE 01/05	1,00		78,12	
0439	LIQ. MENSILE TFR (Qu.I.R.)			140,30	
0972	BONUS D.L. 66/2014			9,95	
----- VOICI NEUTRE -----					
8901	Contr. FPC dipendente 1,20%			20,66	
8902	Contr. FPC ditta 1,20%			20,66	
CONTRIB.					TOTALE COMPETENZE
IMPLE F.P.L.D.	2031,00	IMPLE			2181,47
CTR F.P.L.D.	186,65	CTR EBAV 1.L	1,00		
CTR FP COMET	20,66	CTR			
FISCALE					TOTALE TRATTENUTE
IMPONIBILE IRPEF LORDA	1964,21	TRATTENUTA IRPEF LORDA	480,34	DETRAZIONI	100,03
IMPLE TASSAZ SEPARATA		TRATT. TASSAZ. SEPARATA		IRPEF NON RIMBORSABILE	380,31
IMPLE ARRETRATI A.P.		ALIQUOTA MEDIA A.P.		TRATTENUTA IRPEF NETTA	380,31
ADD. REGIONALE A.P.	32,06	ADD. REGIONALE A.C.		TRATTENUTA ARRETR. A.P.	
ADD. COMUNALE A.P.	14,79	ADD. COMUNALE A.C.		ADD. COMUNALE ACCONTO	6,84
FISCALI					TOTALE TRATT. SOCIALI
					207,31
					TOTALE TRATT. FISCALE
					434,00
					CONGUAGLIO IRPEF
					ARROTOND. PRECED.
					0,59
					ARROTOND. ATTUALE
					0,43
					DATA 14/05/15
					ORA 10:16
RIPORI					NETTO
RESIDUO A.P.	0,04	RESIDUO A.P.	31,96	RESIDUO A.P.	
MATURATO A.C.	10,85	MATURATO A.C.	18,35	MATURATO A.C.	
GODUTO A.C.	1,00	GODUTO A.C.		GODUTO A.C.	
RESIDUO TOT.	9,81	RESIDUO TOT.	13,61	RESIDUO TOT.	1539,00

Ai fini del calcolo Bonus D.L. 66/2014 la quota erogata come Qu.I.R. pur essendo storicizzata nell'imponibile IRPEF non verrà considerata nell'imponibile ai fini della determinazione del Bonus D.L. 66/2014.

Per l'esempio sopra riportato il dipendente al mese precedente aveva un imponibile fiscale pari a 7.330,95 (campo storico 041), l'imponibile previsionale per Bonus D.L. 66/2014 è dato dall'imponibile fiscale + lo stipendio del mese al netto dei contributi per i mesi che mancano a fine anno + mensilità aggiuntive.

Imponibile fiscale precedente 7.330,95 + (campo storico 041 comprensivo di Qu.I.R.)

Imponibile fiscale mese 1964,21+ (comprensivo di Qu.I.R.)

Qu.I.R. liquidata 140,30- (storico TFR 112)

Totale 5573,52= (in stampa "STORICO 041")

Stipendio al netto dei contributi carico dipendente

1844,55 * 7 = 12911,85 (in stampa "PROIEZIONE")

STAMPA IMPONIBILE BONUS D.L. 66/2014		14/05/15 10:22 (BPF697RL)						
ESIMBO DITTA: FPC CON CALCOLO MESI PREC IN CDDO								
CODICE	COGNOME E NOME	CENTRI COSTO	STORICO 41	PROIEZIONE	13°	14°	AL. M.FREMI	TOTALE
120011	SCELTA QUIR	0099.0001	9.134,96	12.911,85	1.844,55	1.844,54		23.755,79

Nel DM10 / UNIEMENS vengono calcolati gli sgravi per liquidazione quota TFR come Qu.I.R..

D Somme a credito del datore di lavoro		
SPORTELLI		35
GG. ORE		39
GG. MENSILE		40
Spazio quote		45
Spazio ferie		49
Spazio malattia		52
Spazio congedo		53
Spazio permessi		54
QUIR	TF03	4,06
QUIR	TF17	5,68

Nel contabile mensile la Qu.I.R. viene registrato nel codice conto N0239 "TFR mensile liquidato (QUIR)".

COD. CONTO	DESCRIZIONE	DARE	AVERE
N0100	Retribuzioni lorde	2.031,22	
N0239	TFR mensile liquidato (QUIR)	140,30	
N0700	Contr. Dip. INPS		186,65
N0804	Contr. Dip. FPC COMETA		20,66
N8840	Contr. Dip. E.B.A.V.		1,00
NC001	Irpef (1001)		380,31
NC655	Bonus D.L. 66/2014 (1655)	9,95	
NE802	Add. regionale (3802)		32,06
NG847	Acc. add. comunale (3847)		6,84
NG848	Add. comunale (3848)		14,79
NLTBO	Totale bonus D.L. 66/2014	9,95-	
NLTOT	Totale trattenute irpef/add.li	434,00	
NZ100	Arrotondamento retribuzioni	0,43	0,59
NZ200	Retribuzioni nette		1.539,00
NZTOT	Totale a pareggio	2.181,90	2.181,90

La Qu.I.R. non viene registrata come TFR accantonato ma viene registrato a parte.

In anagrafica dipendente videata 9 → scelta "Dati TFR".

Nella griglia in basso a sinistra il TFR maturato viene storicizzato nella colonna "Liq. QUIR" e nella colonna "Periodo" il periodo di corresponsione.

Mese	TFR matura	FPC/FON	INPS	TFR Ditta	Mat QUIR	Liq QUIR	Periodo
01/2015	139,11	55,58		83,53			
02/2015	139,11	55,58		83,53			
03/2015	139,11	55,58		83,53			
04/2015	140,30	56,06		84,24			
05/2015	140,30					140,30	05/2015
06/2015							
07/2015							
08/2015							
09/2015							
10/2015							
11/2015							
12/2015							
Totale AC	697,93	222,80		334,83		140,30	

Nella sezione 4 "TFR ANNO CORRENTE".

- Lo storico 9 riporterà il TFR accantonato in ditta escluse le quote erogate come Qu.I.R., pertanto sono storicizzate le quote da gennaio ad aprile e non quella di maggio.

Nello storico 9 è riportata la quota da gennaio ad aprile pari a 557,63.

- Lo storico 31 riporterà il TFR versato a Fondo Pensione Complementare escluse le quote erogate come Qu.I.R., pertanto sono storicizzate le quote da gennaio ad aprile e non quella di maggio.

Nello storico 31 è riportata la quota da gennaio ad aprile pari a 222,80.

Num.	Descrizione (staggio che per inquadrate / dati)	Num.	Descrizione	Valore
1	TFR ANNO PRECEDENTE	3	Accanti TFR anni scarsi (comp. ant./acc. spic. a.c.)	557,63
2	TFR FINO AL 31/12/2000	10	Fondo garanzia TFR a.c. (escluso da storico 5)	80,53
3	TFR DAL 01/01/2001	56	Quota accantonata in fido garanzia TFR (su parte TFR a l.p.c.)	10,51
4	TFR ANNO CORRENTE	57	Quota accantonata in fido garanzia TFR (su parte TFR a l.d.)	
5	LIQUIDAZIONI NELL'ANNO	31	Fondo pensione complementare a.c.	222,80
6	QUIR LIQUIDAZIONE MENSILE	22	Risultazione lorda TFR a.c.	
30	REGOLAZIONE DI TUTTI I CAMPI STORICI TFR	37	Importo civili su vers. TFR a.c.	

Nella sezione 6 "QUIR LIQUIDAZIONE MENSILE".

- Lo storico 112 riporterà il TFR liquidato come Qu.I.R. del mese di maggio. Pertanto è riportata la quota liquidata come Qu.I.R. dal mese di marzo pari a 140,30.
- Lo storico 114 riporterà l'anzianità di liquidazione Qu.I.R. in formato anno / mese (i numeri interi corrispondono agli anni, i numeri decimali corrispondono ai mesi fino al massimo di 11). Pertanto è riportata l'anzianità dal mese di maggio 2015 in formato anno / mese pari a 0,01.

- Lo storico 115 riporterà l'anzianità di liquidazione Qu.I.R. in formato mese. Pertanto è riportata l'anzianità dal mese di maggio 2015 in formato mese pari a 1,00.

Num.	Descrizione (disponibile per visualizzare i dati)	Num.	Descrizione	Valore
1	TFR ANNO PRECEDENTE	112	Quote TFR liquidate mensilmente anno corrente	140,30
2	TFR FINO AL 31/12/2000	113	Quote TFR liquidate mensilmente anno precedente	
3	TFR DAL 01/01/2001	114	Anzianità liquidazione mensile ANMI	0,01
4	TFR ANNO CORRENTE	115	Anzianità liquidazione mensile INMI	1,00
5	LIQUIDAZIONI NELL'ANNO	116	Quote TFR liquidate mensilmente a.c. altro datata/assicuro	
6	QUIR LIQUIDAZIONE MENSILE			
90	VERIFICAZIONE DI TUTTI I CAMBI STORICI TFR			

Nei costi la quota Qu.I.R. viene registrata come retribuzione lorda e non più come TFR accantonato.

Ad esempio il campo costo mensile di marzo 033 riporterà nella retribuzione lorda anche la quota liquidata come Qu.I.R., ovvero sarà pari a

voce 0001 1953,10+
voce 0201 78,12+
voce 0439 140,30+
totale 2171,52=

033 - retrib. lorda al netto dei ratei erogati	2.171,52
--	----------

Nella stampa "Prospetto dettaglio quote TFR/FPC" il TFR maturata nel mese liquidato come Qu.I.R. verrà esposto in sezione apposita "Destinazione TFR a QUIR" mentre nei totali verrà esposto nell'apposito rigo "TOTALI QUIR".

Nuova sezione "Destinazione TFR a QUIR".

PROSPETTO DETTAGLIO QUOTE TFR/FPC 05/2015										(14/05/2015 10:39 BPYSDTFR) PAG. 1			
ZZIRMBG FPC CON CALCOLO MESI PREC IN CEDO													
Destinazione TFR a QUIR													
Chiave	Nominativo	TS	FAP	Imp.TFR	F.Gar.	TFR mat.	QUIR	F.do TES.	FPC	Ctr.Dit.	Ctr.Dip.	Arret.	Inter.
120011	SCELTA QUIR	2	2031	2031,22	10,16	140,30	140,30			20,66	20,66		
TOTALI QUIR:						140,30	140,30			20,66	20,66		

Nuovo rigo "TOTALI QUIR" nel riepilogo.

RIEPILOGO												
	TFR mat.	Azie./QUIR	F.do TES.	FPC	Ctr.Dit.	Ctr.Dip.	Arret.	Inter.				
TFR MATURATO:	140,30											
TOTALI AZIENDA:												
TOTALI TESOR.:									20,66	20,66		
TOTALI FPC:												
TOTALI QUIR:		140,30										

Gestione UNIEMENS

Nella procedura UNIEMENS la comunicazione dei dati relativi alla liquidazione Qu.I.R. verranno riportati nella denuncia individuale INPS come di seguito indicato.

In videata 9 nella sezione "Scelta Quir" la casella scelta verrà valorizzata con "S"

Scelta Quir	
Tipo scelta	<input type="text" value="S"/>

In videata 10 nella sezione "Quir" verrà compilata la casella "Importo liq." con l'importo del TFR liquidato come Qu.I.R. (voce paga 0439).

QUIR

Importo liq.

Da finanziare maturata

Da finanziare liquidata

Importo	Periodo

In videata 10 nella sezione "Misure compensative" in griglia "ACredito" verranno riportati gli sgravi contributivi per liquidazione TFR come Qu.I.R.

Misure compensative

ACredito

Caus.	Importo
TF03	4,06
TF17	5,68

1.6. ELABORAZIONE CON EROGAZIONE QU.I.R. IN DITTA CON FINANZIAMENTO

Le ditte che richiedono il finanziamento erogano la liquidazione Qu.I.R. il quarto mese successivo alla richiesta del dipendente.

Ad esempio se il dipendente ha presentato richiesta nel mese di aprile:

- nel mese di maggio verrà comunicato in UNIEMENS la quota da finanziare al dipendente, verrà calcolato lo sgravio contributivo su Fondo Garanzia con codice TF03, verrà calcolato il contributo per fondo di garanzia 0,20% con codice M500;
- nel mese di agosto verrà liquidata la quota Qu.I.R. di maggio al dipendente.

In anagrafica dipendente videata 7 → scelta "Liquidazione accantonamenti" in griglia nella scelta "TFR" al rigo 21 è impostata la scelta:

- **T** "QUIR liquidazione mensile del TFR maturato - Ditta che richiede finanziamento (art. 1 commi da 26 a 34 L. 190/2014)": per ditta che ha richiesto il finanziamento.

1.6.1 MESE DI MATURAZIONE

Cedolino

Per il dipendente cui è stata attivata l'erogazione della Qu.I.R. con ditta che ha richiesto il finanziamento la quota TFR maturata nel mese viene calcolata con la voce automatica 0446 "MAT. MENSILE TFR (Qu.I.R.)".

La voce paga non compare nel cedolino e non può essere utilizzata manualmente per alterare od azzerare l'importo.

Per poter visualizzare l'importo della quota TFR maturata come Qu.I.R. e che verrà liquidata in mesi successivi è possibile impostare in anagrafica ditta videata 8 → la scelta "Dati vari su cedo." con il campo risultato 932 "Quir maturato nel mese da liquidare (voce 446)".

Di seguito si riporta un esempio di compilazione della videata.

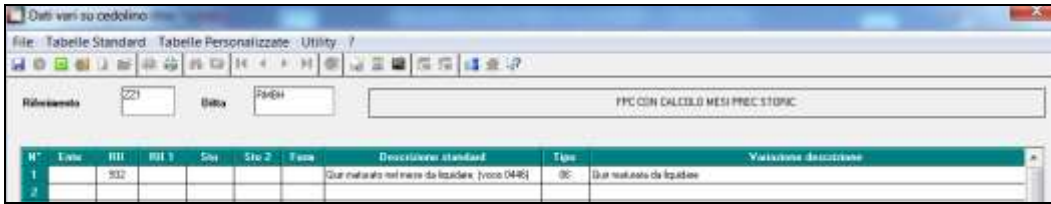

Sgravi per liquidazione Qu.I.R.

Per le quote maturate come Qu.I.R. verranno calcolati gli sgravi per versamento TFR:

- sui contributi per fondo garanzia (pari a 0,2% o 0,4% per dirigenti aziende industriali), riportato in UNIEMENS con il codice **TF03** "Esonero del contributo al Fondo di garanzia TFR di cui all'art. 2, L. n. 297/1982 per effetto della liquidazione Qu.I.R., ai sensi dell'art. 1, commi 28 e 29 L. N. 190/20104 (circ. n. 82/2015)".

Contribuzione fondo garanzia per assistenza liquidazione

Per le ditte che richiedono il finanziamento e per i dipendenti che hanno richiesto la liquidazione della Qu.I.R. va versato un contributo al fondo di garanzia di assistenza al finanziamento pari allo 0,20% dell'imponibile previdenziale da riportare in DM10 / UNIEMENS con il codice M500 "Contributo al Fondo di garanzia per l'accesso al finanziamento dell'erogazione della Qu.I.R. di cui all'art. 1, comma 32. L. n. 190/2014 (Circ. n. 82/2015)".

Prospetto dettaglio quote TFR/FPC

Nella stampa "Prospetto dettaglio quote TFR/FPC", che può essere creato con l'elaborazione dei cedolini, il TFR maturato nel mese come Qu.I.R. verrà esposto in sezione apposita "Destinazione TFR a QUIR" ed anche nel riepilogo è stato creato apposito rigo "TOTALI QUIR".

Per i dipendenti con versamento a Fondo Pensione Complementare il TFR verrà liquidato come Qu.I.R. nella stampa verrà esposto nella sezione "Destinazione TFR a QUIR" esponendo anche le eventuali quote ditta e dipendente nella stessa sezione. Mentre nel riepilogo le eventuali quote ditta e dipendente verranno esposte nel rigo "TOTALI FPC".

Esempio

Di seguito si riporta un esempio del cedolino paga di un dipendente con impostato anche il versamento a Fondo Pensione Complementare, in ditta con meno di 50 dipendenti e che ha chiesto il finanziamento, inizio liquidazione Qu.I.R. dal mese di maggio 2015.

FP COMETA		Imponibile convenzionale fpc		Imponibile TFR FPC Cometa		Quota	Mod.
Codice	6017	Data	1,60	Dipite	2,00	2,76	T
Fondo aperto		Tot (ditta + dip.)		Dipite			

In anagrafica ditta videata 8 → la scelta "Dati vari su cedo." è stato impostato il campo risultato 932 "Quir maturato nel mese da liquidare (voce 446)" per esporre nel cedolino l'importo del TFR maturato come QUIR da liquidare.

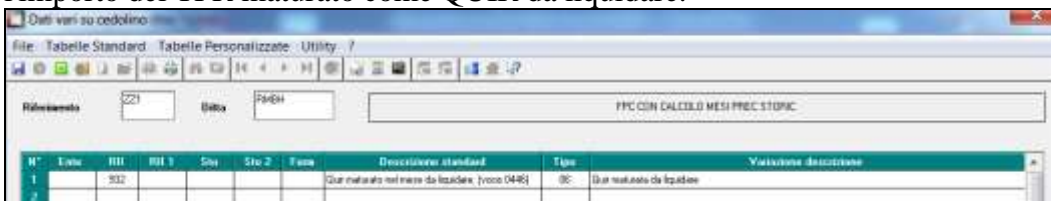

Il TFR maturato nel mese pari a 145,69 viene maturato come Qu.I.R. con la voce paga 0446 (voce automatica che non viene esposta nel cedolino).

La quota TFR di Fondo Pensione Complementare non viene calcolata in quanto versata come Qu.I.R., mentre vengono calcolate le quote a carico dipendente e ditta.

Nell'imponibile previdenziale non rientra l'importo della voce 0439.

Nell'imponibile IRPEF lorda non viene considerato l'importo della voce 0446 in quanto viene solo maturata e non liquidata.

VOCE	DESCRIZIONE	ORE/GG/NUM.	VALUNIT/NEUTRA	COMPETENZE	TRATTENUTE		
0001	RETRIBUZIONE ORDINARIA	25,00	81,12577	2.028,14			
0201	FESTIVITA' GODUTE 01/05	1,00		81,13			
----- VOCI NEUTRE -----							
8901	Contr. FPC dipendente 2,00%		42,19				
8902	Contr. FPC ditta 1,60%		27,54				
--- IMPONIBILI / DATI VARI ---							
8999	Quir maturata da liquidare		145,69				
CONTRIB.	MP.LE F.P.L.D.	2109,00	MP.LE	TOTALE COMPETENZE			
	CTR. F.P.L.D.	193,82	CTR.	2109,27			
	CTR. FP COMET	42,19	CTR.	TOTALE TRATTENUTE			
FISCALE	IMPONIBILE IRPEF LORDA	1873,26	TRATTENUTA IRPEF LORDA	455,78	DETRAZIONI		
	MP.LE TASSAZ SEPARATA		TRATT.TASSAZ SEPARATA		149,77		
	MP.LE ARRETRATI A.P.		ALIQUOTA MEDIA A.P.		306,01		
	ADD REGIONALE A.P.	32,79	ADD REGIONALE A.C.		TOTALE TRATT.SOCIALI		
	ADD.COMUNALE A.P.	13,40	ADD.COMUNALE A.C.		236,01		
FISCAL					TOTALE TRATT.FISCALE		
					359,17		
					CONGIUGLIO IRPEF		
FISCAL	IMPONIBILE IRPEF ANNUO	9320,04	IRPEF LORDA ANNUA	2266,42	RITENUTA IRPEF PAGATA		
	DETRAZIONI IRPEF ANNUE	740,16	IRPEF NETTA ANNUA		1526,26		
STATISTICI	IMPONIBILE INAIL	2109,00	DETR.LAV.DIPENDENTE	89,54	GG.DETRAZIONI		
	ORE INAIL	160,00	DETR. CONIUGE		31		
	RETRIBUZIONE PER T.F.R.	2109,27	DETR. FIGLI N. 2 50%	60,23	GG.DM.ORE PART-TIME		
	MENSILITA' LIQUIDATE	5	DETR. ALTRI N.		26		
RIPOSI	RESIDUO A.P.	0,04	RESIDUO A.P.	0,07	GG.MIN.ORE MIN.PART-TIME		
	MATURATO A.C.	9,05	MATURATO A.C.	1,65	GG.LAVORATI/SETTIMANE		
	GODUTO A.C.	1,00	GODUTO A.C.	1,72	20,00/5		
RIPOSI	RESIDUO TOT.	8,01	RESIDUO TOT.	1,72	160,00		
					ORE ORDINARIE		
					160,00		
CONTI DI RENDICONTAZIONE							
CONTO ORE FLESSIBILITA'							
RESIDUO A.P.							
MATURATO A.C.							
GODUTO A.C.							
RESIDUO TOT.							
NETTO							
1514,00							
CONTRIB. COMUNICAZ.							
MP. INAIL	MP. CONTR.	CONTRIBUTI	REDDITO COMPL.	ONERI DEDUCIBILI	MP. IRPEF	DETR.LAV.DIP	DETR.FAMILIARI
10494,00	10494,00	1174,29			9320,04	438,56	301,60

Ai fini del calcolo Bonus D.L. 66/2014 la quota maturata come Qu.I.R. non essendo storicizzata nell'imponibile IRPEF non avrà influenza nell'imponibile ai fini della determinazione del Bonus D.L. 66/2014.

Nel DM10 / UNIEMENS viene calcolato lo sgravio TF03 per liquidazione quota TFR come Qu.I.R. e viene versato il contributo al fondo di garanzia per assistenza al finanziamento M500.

B	Dati retributivi				C	Somme a debito del datore di lavoro	% Contr. applic.	D	Somme a credito del datore di lavoro	
	base	n. giorni	n. giorni	riduzione					QUIR	TF03
base	10									
base	11		26							
E. D252/05	M900	1		2109,00	805,01	38,17			35	
N. FEMM.	FE00	1		27,00	2,75				39	
FORZA AZ.	FZ00	1							40	
A9R 16691	M980	1							45	
MEDIA FR.	FR00	1		13,00	1,30				49	
GAR QUIR	M500	1							52	
									53	
									54	
									54	
									4,22	
										4,22

La Qu.I.R. non viene registrata come TFR accantonato ma viene registrato a parte.

In anagrafica dipendente videata 9 ➔ scelta "Dati TFR".

Nella griglia in basso a sinistra il TFR maturato viene storicizzato nella colonna "Mat. QUIR".

Mese	TFR matu	FPC/FC	INPS	TFR Ditta	Mat QUIR	Liq QUIR	Periodo
01/2015	144,50	57,73	86,77				
02/2015	144,50	57,73	86,77				
03/2015	144,50	57,73	86,77				
04/2015	145,69	58,21	87,48				
05/2015	145,69				145,69		
06/2015							
07/2015							
08/2015							
09/2015							
10/2015							
11/2015							
12/2015							
Totali AC	724,88	231,40	347,79		145,69		

Nella sezione 4 "TFR ANNO CORRENTE".

- Lo storico 9 riporterà il TFR accantonato in ditta escluse le quote maturate come Qu.I.R., pertanto sono storicizzate le quote da gennaio ad aprile e non quella di maggio.

Nello storico 9 è riportata la quota da gennaio ad aprile pari a 579,19.

- Lo storico 31 riporterà il TFR versato a Fondo Pensione Complementare escluse le quote erogate come Qu.I.R., pertanto sono storicizzate le quote da gennaio ad aprile e non quella di maggio.

Nello storico 31 è riportata la quota da gennaio ad aprile pari a 231,40.

Num.	Descrizione (clicca qui per visualizzare i dati)	Num.	Descrizione	Valore
1	TFR ANNO PRECEDENTE	9	Accant. TFR anno corrente (comp.int./acc./fpc a/c)	579,19
2	TFR FINO AL 31/12/2000	10	Fondo garante TFR a/c (escluso da storico 9)	52,48
3	TFR DAL 01/01/2001	16	Quote esterne in fido garante TFR (su perc. TFR a/fpc)	10,80
4	TFR ANNO CORRENTE	57	Quote esterne in fido garante TFR (su perc. TFR a/fdc)	
5	LIQUIDAZIONI NELL'ANNO	31	Fondo pensione complementare a/c	231,40
6	QUIR LIQUIDAZIONE MENSILE	22	Rivalutazione fondo TFR a/c	

Nella sezione 6 "QUIR LIQUIDAZIONE MENSILE".

- Lo storico 114 riporterà l'anzianità di liquidazione Qu.I.R. in formato anno / mese (i numeri interi corrispondono agli anni, i numeri decimali corrispondono ai mesi fino al massimo di 11).

Pertanto è riportata l'anzianità dal mese di maggio 2015 in formato anno / mese pari a 0,01.

- Lo storico 115 riporterà l'anzianità di liquidazione Qu.I.R. in formato mese.

Pertanto è riportata l'anzianità dal mese di maggio 2015 in formato mese pari a 1,00.

Num.	Descrizione (clicca qui per visualizzare i dati)	Num.	Descrizione	Valore
1	TFR ANNO PRECEDENTE	112	Quote TFR liquidate mensilmente anno corrente	
2	TFR FINO AL 31/12/2000	113	Quote TFR liquidate mensilmente anno precedente	
3	TFR DAL 01/01/2001	114	Anzianità liquidazione mensile ANMM	0,01
4	TFR ANNO CORRENTE	115	Anzianità liquidazione mensile MN	1,00
5	LIQUIDAZIONI NELL'ANNO	116	Quote TFR liquidate mensilmente a c. altro datore/versante	
6	QUIR LIQUIDAZIONE MENSILE			

Nella stampa "Prospetto dettaglio quote TFR/FPC" il TFR maturato nel mese come Qu.I.R. verrà esposto in sezione apposita "Destinazione TFR a QUIR" mentre nei totali verrà esposto nell'apposito rigo "TOTALI QUIR".

Nuova sezione "Destinazione TFR a QUIR".

PROSPETTO DETTAGLIO QUOTE TFR/FPC 05/2015										(18/05/2015 09:20 BPSYDTRF) PAG. 1				
EZIRMBH FPC CON CALCOLO MESI PREC STORIC														
Destinazione TFR a QUIR														
Chiave	Nominativo	TS	FAP	Imp.TFR	F.Gar.	TFR mat.	QUIR	F.do	TES.	FPC	Ctr.Dit.	Ctr.Dip.	Arret.	Inter.
120041	BIANCO DUE	2	2109	2109,27	10,55	145,69	145,69				27,54	42,19		
TOTALI QUIR:						145,69	145,69				27,54	42,19		

Nuovo rigo "TOTALI QUIR" nel riepilogo.

RIEPILOGO	TFR mat.	Azie./QUIR	F.do TES.	FPC	Ctr.Dit.	Ctr.Dip.	Arret.	Inter.
TFR MATURATO:	145,69							
TOTALI AZIENDA:								
TOTALI TESOR.:								
TOTALI FPC:					27,54	42,19		
TOTALI QUIR:		145,69						

Gestione UNIEMENS

Nella procedura UNIEMENS la comunicazione dei dati relativi alla liquidazione Qu.I.R. verranno riportati nella denuncia individuale INPS come di seguito indicato.

In videata 9 nella sezione "Scelta Quir" la casella scelta verrà valorizzata con "S"

Scelta Quir

Tipo scelta

In videata 10 nella sezione "Quir" verrà compilata la casella "Da finanziare maturata" con l'importo del TFR maturato come Qu.I.R. (voce paga 0446).

QUIR

Importo liq.

Da finanziare maturata

Da finanziare liquidata

Importo	Periodo

In videata 10 nella sezione "Misure compensative" in griglia "ACredito" viene riportato lo sgravio contributivo per maturazione TFR come Qu.I.R.

Misure compensative

ACredito

Caus.	Importo
TF03	4,22

In videata 7 nella sezione "Altre a debito" in griglia viene riportato il contributo a fondo garanzia.

Altre a debito

Caus.	Giorni	Ore	Altro imp.	Imp. a deb.
M500				4,22

1.6.2 MESE DI LIQUIDAZIONE DIPENDENTI IN FORZA

Il TFR maturato come Qu.I.R. verrà liquidato dopo 3 mesi, ad esempio la quota maturata nel mese di maggio 2015 verrà liquidata nel mese di agosto 2015.

Il programma verifica in anagrafica dipendente videata 9 scelta "Dati TFR" se nella griglia in basso a sinistra nella colonna "Mat.QUIR" è presente quota non liquidata di 3 mesi precedenti quello di elaborazione

Ad esempio se elaborazione del mese di maggio 2015 verrà liquidata la quota dei 3 mesi precedenti ovvero la quota di febbraio 2015.

Cedolino

Per il dipendente cui è stata attivata l'erogazione della Qu.I.R. la quota TFR maturata per ditta con finanziamento verrà liquidata la quota Qu.I.R. maturata nei 3 mesi precedenti quello di elaborazione nel cedolino con la voce paga 0447 "*LIQ. MENSILE TFR (Qu.I.R.)A.C.*".

La suddetta voce paga non viene assoggettata a previdenziale e viene assoggettata ad imponibile fiscale per l'assoggettamento a tassazione ordinaria.

Rientrando nell'imponibile fiscale ordinaria sarà soggetta anche alla tassazione delle addizionali regionali e comunali ed ai fini del conteggio delle detrazioni per lavoro dipendente e per familiari a carico (ad esempio verrà storicizzata nel campo storico 041 "*Imponibile addizionali*").

L'importo della Qu.I.R. non viene considerato ai fini della verifica del reddito per l'erogazione del Bonus D.L. 66/2014).

Nel caso di liquidazione di quote relative all'anno precedente l'importo verrà erogato con la voce paga con la voce paga 0448 "*LIQ. MENSILE TFR (Qu.I.R.)A.P.*".

Prospetto contabile mensile

Nel prospetto contabile la Qu.I.R. verrà esposta con codice conto N0239 "*TFR mensile liquidato (QUIR)*", mentre non verrà registrato come TFR accantonato in ditta.

Le quote maturate per finanziamento e non ancora liquidate verranno espone nella sezione "*Accantonamenti e valorizzazioni annuali*" nel codice conto Z0042 "*TFR maturato da liq. (QUIR)*".

Riepilogo mensile

Nel riepilogo mensile la Qu.I.R. non verrà registrata come TFR accantonato in ditta.

Se impostata la sezione "*ACCANTON. E VALORIZZAZ.*" verrà riportato il codice conto A0010 "*TFR MATURATO DA LIQ. (QUIR)*" con le quote maturate per finanziamento e non ancora liquidate.

Costi

Nei costi del dipendente la Qu.I.R. verrà registrata come retribuzione erogata e non come TFR accantonato.

Di seguito si riportano degli esempi nei quali verrà considerata la Qu.I.R.:

- costi mensile rientrerà nel campo costo 033 "*Retrib. lorda al netto di ratei erogati*" e 072 "*Retr. lorda mensile (da busta paga)*".
- campi storici rientrerà negli storici 183 "*Costo aziendale a.c.*" e 192 "*Pr. costo aziendale*".

Bonus DL 66/2014

Nel calcolo del Bonus DL 66/2014 l'imponibile fiscale verrà considerato al netto delle quote erogate per Qu.I.R., anche nel calcolo dell'imponibile presunto annuo.

Di conseguenza dall'imponibile fiscale presente nel campo storico 041 "*Imponibile addizionali*" verranno decurtate le quote erogate come Qu.I.R. storicizzate nello storico TFR 112 "*Quote TFR liquidate mensilmente anno corrente*".

Prospetto dettaglio quote TFR/FPC

Nella stampa "Prospetto dettaglio quote TFR/FPC", che può essere creato con l'elaborazione dei cedolini, il TFR maturato nel mese da liquidare come Qu.I.R. verrà esposto in sezione apposita "Destinazione TFR a QUIR" ed anche nel riepilogo è stato creato apposito rigo "TOTALI QUIR".

Per i dipendenti con versamento a Fondo Pensione Complementare il TFR verrà liquidato come Qu.I.R. nella stampa verrà esposto nella sezione "Destinazione TFR a QUIR" esponendo anche le eventuali quote ditta e dipendente nella stessa sezione. Mentre nel riepilogo le eventuali quote ditta e dipendente verranno esposte nel rigo "TOTALI FPC".

Esempio

Di seguito si riporta un esempio del cedolino paga di un dipendente in ditta con meno di 50 dipendenti e che ha chiesto il finanziamento, nell'esempio si ipotizza che la maturazione Qu.I.R. viene effettuata da gennaio 2015, fermo restando che ufficialmente la maturazione / liquidazione delle quote TFR come Qu.I.R. inizia da maggio 2015.

Il TFR maturato nel mese pari a 122,15 viene storicizzato come Qu.I.R. da liquidare e verrà calcolato lo sgravio contributivo su contributi fondo garanzia (codice UNIEMENS TF03) il contributo per assistenza al fondo di garanzia (codice UNIEMENS M500).

La quota già maturata come Qu.I.R. nei 3 mesi precedenti (quota di febbraio 2015 pari a 113,92) viene liquidata con la voce paga 0447.

Nell'imponibile previdenziale non rientra l'importo della voce 0447.

Nell'imponibile IRPEF lorda viene considerato l'importo della voce 0447.

VOCE	DESCRIZIONE		ORE/GG/NUM	VALUNIT/NEUTRA	COMPETENZE	TRATTENUTE
0001	RETRIBUZIONE ORDINARIA		160,00	10,52001	1.683,20	
0201	FESTIVITA' GODUTE 01/05		6,66		70,06	
0447	LIQ. MENSILE TFR (Qu.I.R.) A.C				113,92	
0972	BONUS D.L. 66/2014				81,53	
	--- IMPONIBILI / DATI VARI ---					
8999	Quir maturato da liquidare				122,15	
8999	TFR maturato nel mese				122,15	
CONTRIB	MPLE F.P.L.D.	1753,00	MPLE	MPLE		TOTALE COMPETENZE
	CTR F.P.L.D.	161,10	CTR	CTR		1948,71
	CTR EBAV 1.L	1,00	CTR	CTR		TOTALE TRATTENUTE
FISCALE	IMPONIBILE IRPEFLORDA	1706,08	TRATTENUTA IRPEF LORDA	410,64	DETRAZIONI	316,54
	MPLE TASSAZSEPARATA		TRATT.TASSAZSEPARATA		TRATTENUTA IRPEF NETTA	94,10
	MPLE ARRETRATI A.P.		ALIQUOTA MEDIA A.P.		TRATTENUTA ARRETRATA P.	
	ADD.REGIONALE A.P.	25,37	ADD.REGIONALE A.C.			
	ADD.COMUNALE A.P.	11,90	ADD.COMUNALE A.C.		ADD.COMUNALE ACCONTO	6,05
						TOTALE TRATT.SOCIALI
						161,10
						TOTALE TRATT.FISCALE
						137,42
						CONGRUO IRPEF
						ARROTOND. PRECED.
						0,27
						ARROTOND. ATTUALE
						0,08
						DATA 09/06/15
						ORA 15:22
RIPOSI	RESIDUO A. P.	0,04	RESIDUO A. P.	RESIDUO A. P.	RESIDUO A. P.	
	MATURATO A. C.	86,65	MATURATO A. C.	MATURATO A. C.	MATURATO A. C.	
	GODUTO A. C.	8,00	GODUTO A. C.	GODUTO A. C.	GODUTO A. C.	
	RESIDUO TOT.	78,69	RESIDUO TOT.	RESIDUO TOT.	RESIDUO TOT.	
STATISTICI	IMPONIBILE INAL	1753,00	DETR.LAV.DIPENDENTE	111,89	GG.DETRAZIONI	31
	ORE INAL	160,00	DETR. CONIUGE	57,50	GG.DMORE PART-TIME	26
	RETRIBUZIONE PER T.F.R.	1767,36	DETR. FIGLI N. 2 100%	147,15	GG.MIN.ORE MIN. PART-TIME	26
	MENSILITA' LIQUIDATE	5	DETR. ALTRI N.		GG.LAVORATI/SETTIMANE	20,00/ 5
			ALTRE DETRAZIONI		ORE ORDINARIE	160,00
						NETTO
						1649,00

Ai fini del calcolo Bonus D.L. 66/2014 la quota erogata come Qu.I.R. pur essendo storicizzata nell'imponibile IRPEF non verrà considerata nell'imponibile ai fini della determinazione del Bonus D.L. 66/2014.

Per l'esempio sopra riportato il dipendente al mese precedente aveva un imponibile fiscale pari a 6.455,69 (campo storico 041), l'imponibile previsionale per Bonus D.L. 66/2014 è dato dall'imponibile fiscale + lo stipendio del mese al netto dei contributi per i mesi che mancano a fine anno + mensilità aggiuntive.

Imponibile fiscale precedente 6.445,69 + (campo storico 041 comprensivo di Qu.I.R.)

	ACCANTON. E VALORIZZ.=====			IMPONIBILE	COMPETENZE
A0001	TFR RESIDUO AL 31/12 A.P.				13969,60
A0002	RIVALUTAZIONE A.P.				87,31
A0003	TOTALE TFR AL 31/12 A.P.				14056,91
A0006	F.P.L. A.C.				92,82
A0007	TFR A.C.				674,24
A0009	TOTALE TFR				14731,15
A0010	TFR MATURATO DA LIQ. (QUIR)				376,92
A0011	TFR SU ACCANTONAMENTI				328,31

La Qu.I.R. non viene registrata come TFR accantonato ma viene registrato a parte.

Anagrafica dipendente videata 9 → scelta "Dati TFR".

Nella griglia in basso a sinistra il TFR maturato nel mese di maggio 2015 viene storicizzato nella colonna "Mat. QUIR".

La quota liquidata del mese di febbraio 2015 verrà storicizzata nella colonna "Liq. QUIR" e nella colonna "Periodo" verrà riportato mese / anno di liquidazione ovvero 05/2015.

Mese	TFR matura	FPC/FONDINP	INPS	TFR Ditta	Mat QUIR	Liq QUIR	Periodo
01/2015	125,44				125,44	125,44	04/2015
02/2015	113,92				113,92	113,92	05/2015
03/2015	126,81				126,81		
04/2015	127,96				127,96		
05/2015	122,15				122,15		
06/2015							
07/2015							
08/2015							
09/2015							
10/2015							
11/2015							
12/2015							
Totale AC	616,28				616,28	239,36	

Nella sezione 4 "TFR ANNO CORRENTE".

- Lo storico 9 riporterà il TFR accantonato in ditta escluse le quote erogate come Qu.I.R., pertanto ipotizzando la maturazione come Qu.I.R. partire da gennaio 2015 lo storico è pari a 0.

Num.	Descrizione	Valore
9	Accant. TFR anno corrente (compr.ant./acc./fpc a.c.)	
10	Fondo garanzia TFR a.c. (escluso da storico 9)	44,33
56	Quota esonero ctr f.do garanzia TF01 (su perc. TFR a fpc)	3,51
57	Quota esonero ctr f.do garanzia TF02 (su perc. TFR a f.dc)	
31	Fondo pensione complementare a.c.	

Nella sezione 6 "QUIR LIQUIDAZIONE MENSILE".

- Lo storico 112 riporterà il TFR liquidato come Qu.I.R. del mese di gennaio e febbraio. Pertanto è riportata la quota liquidata come Qu.I.R. dal mese di marzo pari a 140,30.
- Lo storico 114 riporterà l'anzianità di liquidazione Qu.I.R. in formato anno / mese (i numeri interi corrispondono agli anni, i numeri decimali corrispondono ai mesi fino al massimo di 11).
Pertanto è riportata l'anzianità dal mese da gennaio 2015 in formato anno / mese pari a 0,05.
- Lo storico 115 riporterà l'anzianità di liquidazione Qu.I.R. in formato mese.
Pertanto è riportata l'anzianità dal mese di gennaio 2015 in formato mese pari a 5,00.

Num.	Descrizione	Valore
112	Quote TFR liquidate mensilmente anno corrente	239,36
113	Quote TFR liquidate mensilmente anno precedente	
114	Anzianita' liquidazione mensile AAMM	0,05
115	Anzianita' liquidazione mensile MM	5,00
116	Quote TFR liquidate mensilmente a.c. altro datore/riassunz	

Nei costi la quota Qu.I.R. viene registrata come retribuzione lorda e non più come TFR accantonato.

Ad esempio il campo costo mensile di maggio 033 riporterà nella retribuzione lorda anche la quota liquidata come Qu.I.R., ovvero sarà pari a

voce 0001 1.683,20+
voce 0201 70,06+
voce 0447 113,92+
totale 1.867,18=

033 - retrib. lorda al netto dei ratei erogati	1.867,18
--	----------

Nella stampa "Prospetto dettaglio quote TFR/FPC" il TFR maturato nel mese da liquidare come Qu.I.R. verrà esposto in sezione apposita "Destinazione TFR a QUIR" mentre nei totali verrà esposto nell'apposito rigo "TOTALI QUIR".

Sezione "Destinazione TFR a QUIR".

PROSPETTO DETTAGLIO QUOTE TFR/FPC 05/2015										(09/06/2015 16:19 BPSD7FR) PAG. 1		
Destinazione TFR a QUIR												
Chiave	Nominativo	TS	FAP	Imp.TFR F.Ger.	TFR mat.	QUIR	F.do TES.	FPC	Ctr.Dit.	Ctr.Dip.	Arret.	Inter.
110001	ROSSI MARRONCIN **		1753	1767,36	8,77	122,15	122,15					
TOTALI QUIR:					122,15	122,15						

Rigo "TOTALI QUIR" nel riepilogo.

RIEPILOGO											
	TFR mat.	Azie./QUIR	F.do TES.	FPC	Ctr.Dit.	Ctr.Dip.	Arret.	Inter.			
TFR MATORATO:	122,15										
TOTALI AZIENDA:											
TOTALI TESOR.:											
TOTALI FPC:											
TOTALI QUIR:	122,15										

Gestione UNIEMENS

Nella procedura UNIEMENS per la comunicazione dei dati relativi alla liquidazione Qu.I.R. verranno riportate le seguenti informazioni nella denuncia individuale INPS come di seguito indicato.

In videata 10 nella sezione "Quir" verrà compilata:

- casella "Da finanziare maturata" con l'importo del TFR maturato come Qu.I.R. nel mese di maggio 2015 (voce paga 0446);
- in griglia viene riportata la quota di febbraio 2015 liquidata (voce paga 0447)

QUIR	
Importo liq.	<input type="text"/>
Da finanziare maturata	<input type="text" value="122,15"/>
Da finanziare liquidata	
Importo	Periodo
113,92	02/2015

In videata 10 nella sezione "Misure compensative" in griglia "ACredito" viene riportato lo sgravio contributivo per maturazione TFR come Qu.I.R.

Misure compensative	
ACredito	
Caus.	Importo
TF03	3,51

In videata 7 nella sezione "Altre a debito" in griglia viene riportato il contributo a fondo garanzia.

Altre a debito				
Caus.	Giorni	Ore	Altro imp.	Imp. a deb.
M500				3,51

1.6.3 MESE DI LIQUIDAZIONE DIPENDENTI CESSATI

Per i dipendenti con liquidazione del TFR maturato come Qu.I.R. in ditta che ha richiesto il finanziamento nel caso di cessazione nel mese di cessazione tutte le quote maturate come Qu.I.R. e non ancora liquidate verranno erogate come di seguito indicato.

- La quota relativa al terzo mese precedente verrà erogata con la voce paga 0447.
- Le quote relative ai restanti mesi precedenti verranno erogate con voce 0448, dette quote sono già state denunciate come finanziate.
- La quota relativa al mese corrente verrà erogata con la voce paga 0439. Il TFR maturato nel mese verrà liquidato come Qu.I.R. considerando la ditta senza finanziamento e quindi erogato nello stesso mese di maturazione.

Verranno calcolati gli sgravi per contributo fondo garanzia (codice UNIAMENS TF03) e per contributi sociali (codice UNIAMENS TF17), non verrà calcolato il contributo per assistenza fondo garanzia (codice UNIAMENS M500).

Esempio

Di seguito si riporta un esempio del cedolino paga di un dipendente in ditta con meno di 50 dipendenti e che ha chiesto il finanziamento e che cessa il 31 maggio 2015, nell'esempio si ipotizza che la maturazione Qu.I.R. viene effettuata da gennaio 2015 fermo restando che ufficialmente la maturazione / liquidazione delle quote TFR come Qu.I.R. inizia da maggio 2015.

Per tutto quanto non indicato di seguito fare riferimento a quanto indicato nel precedente paragrafo.

TFR maturato prima dell'elaborazione

Mese	TFR matura	FPC/FONDINP	INPS	TFR Ditta	Mat QUIR	Liq QUIR	Periodo
01/2015	123,90				123,90	123,90	04/2015
02/2015	123,90				123,90		
03/2015	123,90				123,90		
04/2015	124,93				124,93		
05/2015							

La quota di febbraio è relativa a 3 mesi precedenti quello di elaborazione e pertanto viene liquidata nel mese di maggio con la voce paga 0447 "LIQ. MENSILE TFR (Qu.I.R.) A.C.". Le quote di marzo ed aprile in costanza di rapporto dovevano essere liquidate rispettivamente a giugno e luglio, il dipendente viene cessato pertanto le quote vengono liquidate nello stesso mese di cessazione con la voce paga 0449 "LIQ. QUIR MAT. A CESSAZIONE".

QUIR

Importo liq.

Da finanziare maturata

Da finanziare liquidata

Importo	Periodo
123,90	02/2015
123,90	03/2015
124,93	04/2015

1.7. CERTIFICAZIONI UNICA

Per i dipendenti con liquidazione Qu.I.R. in Certificazione Unica verrà data evidenza delle quote erogate come Qu.I.R. e comprese nei redditi di lavoro dipendente ed assimilati (campo 1).

Pertanto per i dipendenti con storico TFR 112 e 116 maggiore di 0 verrà esposta la nota personalizzata ZZ2 con l'importo delle quote Qu.I.R. liquidate date dalla somma degli storici TFR 112 e 116, evidenziata nell'immagine di seguito riportata.

ANNUAZIONI	
AI- REDDITO DI LAVORO DIPENDENTE, RAPPORTO A TEMPO IND. PERIODO DI LAVORO DAL 01/01/2015 AL 31/12/2015, IMP.	7208,22
ZZ2-L.190/2015, ART.1 C.26-34, LIQUIDAZIONE MENSILE TFR (QUIR): IMPORTO EROGATO E COMPRESO NEL PUNTO 1 EURO	139,52
BB- SALDO 2015 DELL'ADD COM ALL'IRPEF NON OPERATA IN QUANTO IN POSSESSO DEI REQUISITI REDDITUALI PER USUFRUIRE INTERAMENTE DELLA FASCIA DI ESENZIONE DELIBERATA	
07- COMP. ANNO 2014: ADD.REG.TRATT.	111,72 ADD.COM.TRATT. 52,44
08- CU PROVVISORIA IN ATTESA DEL NUOVO SCHEMA DI CERTIFICAZIONE, CHE VERRA' CONSEGNATO ENTRO I TERMINI DI LEGGE	
03- TFR RESIDUO SPETTANTE COMPRESA RIVAL. NETTA EURO	4970,39

1.8. PARTICOLARITA'

Di seguito si riportano le particolarità per le quali verrà considerato il Qu.I.R. liquidato ai fini del calcolo del bonus DL 66/2014.

Ovvero dall'imponibile fiscale presente nel campo storico 041 "Imponibile addizionali" verranno decurtate le quote erogate come Qu.I.R. storicizzate nello storico TFR 112 "Quote TFR liquidate mensilmente anno corrente" e nello storico TFR 116 "Quote TFR liquidate mensilmente a.c. altro datore/riassunzione".

Codice aggancio

In presenza di codice aggancio nel dipendente agganciante a conguaglio verranno considerate le quote liquidate come Qu.I.R. e storicizzate nello storico TFR 112 del dipendente agganciato.

Posizione H

Nella videata della posizione H è stato inserito un nuovo rigo per l'indicazione delle quote liquidate come Qu.I.R. da precedente rapporto di lavoro.

Nel nuovo rigo "Quote TFR liquidate mensilmente anno corrente (Qu.I.R.)" andranno indicate le quote TFR liquidate come Qu.I.R. da altro datore di lavoro.

Quote TFR liquidate mensilmente anno corrente (Qu.I.R.)												
Progressivo	<input checked="" type="radio"/> 01	<input type="radio"/> 02	<input type="radio"/> 03	<input type="radio"/> 04	<input type="radio"/> 05	<input type="radio"/> 06	<input type="radio"/> 07	<input type="radio"/> 08	<input type="radio"/> 09	<input type="radio"/> 10	<input type="radio"/> 11	<input type="radio"/> 12
Legenda												
28. Inserire gli importi liquidati come Qu.I.R. (CS TFR 116) Il dato per considerare l'imponibile fiscale al netto delle quote Qu.I.R. ai fini del bonus DL 76/2014												

In fase di totalizzazione l'importo verrà storicizzato nello storico TFR 116 "*Quote TFR liquidate mensilmente a.c. altro datore/riassunzione*" ai fini della verifica dell'imponibile fiscale per il Bonus DL 66/2014.

Riassunzione

Se effettuata una riassunzione nel dipendente riassunto eventuali quote erogate come Qu.i.R. e storicizzate nello storico TFR 112 "*Quote TFR liquidate mensilmente anno corrente*" del dipendente cessate verranno riportate nello storico TFR 116 "*Quote TFR liquidate mensilmente a.c. altro datore/riassunzione*" ai fini della verifica dell'imponibile fiscale per il Bonus DL 66/2014.

1.9. PROSPETTO QUIR - LIQUIDAZIONE MENSILE TFR

La seguente stampa, che potrà essere prodotta con l'elaborazione delle buste paga, per evidenziare i dipendenti con liquidazione Qu.I.R..

La stampa riporterà i dati come di seguito indicato.

- Colonna "*TFR MAT.*": per i dipendenti con liquidazione Qu.I.R. viene riportato la quota TFR maturata nel mese.
- Colonna "*TFR DA FINANZ.*": viene utilizzata per le ditte con meno di 50 dipendenti e senza versamento TFR a Fondo Tesoreria INPS che richiedono il finanziamento riportando la quota Qu.I.R. del mese che verrà finanziata e che verrà liquidata in un mese successivo (dipendente con impostato su liquidazione accantonamenti TFR opzione T "*QUIR liquidazione mensile del TFR maturato - Ditta che richiede finanziamento (art. 1 commi da 26 a 34 L. 190/2014)*").
- Colonna "*TFR DA FINANZ. PROGRESSIVO*": viene utilizzata per le ditte con meno di 50 dipendenti e senza versamento TFR a Fondo Tesoreria INPS che richiedono il finanziamento riportando le quote Qu.I.R. progressive che verranno finanziate e che verranno liquidate in un mese successivo (dipendente con impostato su liquidazione accantonamenti TFR opzione T "*QUIR liquidazione mensile del TFR maturato - Ditta che richiede finanziamento (art. 1 commi da 26 a 34 L. 190/2014)*").
Da anagrafica dipendente videata 9 → scelta TFR in griglia in basso a sinistra viene riportata la differenza delle quote storicizzate nella colonna "*Mat. Quir*" e "*Liq. Quir*".
- Colonna "*QUIR LIQ. MESE*": viene riportato l'importo Qu.I.R. liquidato nel mese.
- Colonna "*QUIR LIQ. AC*": viene riportato l'importo progressivo Qu.I.R. liquidato relativa all'anno corrente come storicizzato nello storico TFR 112 "*Quote TFR liquidate mensilmente anno corrente*".
- Colonna "*QUIR LIQ. AP*": viene riportato l'importo progressivo Qu.I.R. liquidato relativo agli anni precedenti come storicizzato nello storico TFR 113 "*Quote TFR liquidate mensilmente anno precedente*".

Per ogni colonna dopo l'ultimo dipendente verrà riportato il relativo totale.

Di seguito si riporta un esempio della stampa.

PROSPETTO QUIR-LIQUIDAZIONE MENSILE TFR		MAGGIO 2015		11/06/15 14.46 (BPYS166L)			
ZZ1RMBP DITTA: QUIR T							
CODICE	COGNOME E NOME	TFR MAT.	TFR DA FINANS.	TFR DA FINANS. PROGRESSIVO	QUIR LIQ. MESE	QUIR LIQ.AC	QUIR LIQ.AF
110001	ROSSI MARRONCINO	122,15	122,15	376,92	113,92	239,36	
120066	ROSSI QUATTRO	285,33			658,08	781,98	
120065	ASSUNTO PRIMO	221,03			509,45	509,45	
121001	ROSSI MARRONE	121,88			341,79	341,79	
TOTALI		750,41	122,15	376,92	1.623,24	1.872,58	

Stampa con elaborazione a PC

Dopo il calcolo del cedolino da "Stampe: CONTROLLI / VERIFICHE" utilizzare la scelta "27) Prospetto QUIR - Liquidazione mensile TFR", come da immagine di seguito riportata.



Selezionando la suddetta scelta verrà proposto il seguente messaggio

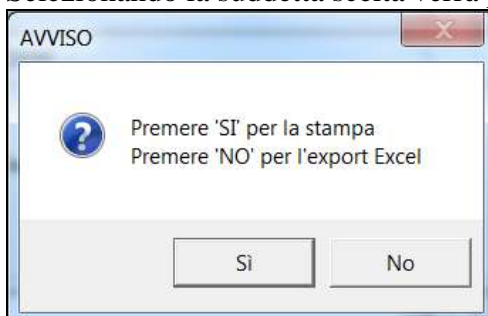

Cliccare "SI" per creare la stampa.

Cliccare "NO" per riportare i dati in un foglio excel.

Stampa con elaborazione bollato

In anagrafica ditta videata 10 scelta "Stampe service" in griglia al rigo 147 "Stampa Quir - liquidazione TFR" impostare come di seguito indicato.

- colonna "Opz1": impostare con S per eseguire la stampa con l'elaborazione del bollato
- colonna "Opz2": per impostare l'eventuale ordinamento dei dipendenti in stampa, le scelte previste sono:
 - blank : ordinamento per codice dipendente;
 - A : ordinamento per cognome e nome;
 - C : ordinamento per centri di costo;
 - L : ordinamento per luogo svolgimento attività e cognome e nome;
 - Q : ordinamento per qualifica 1B e cognome e nome.

Rif.	Ditta	FPC CON CALCOLO MESI PREC STOR																				
Gruppo	Programma	Descrizione programma	Stampa	Opzione	Copie	Fascicola	Cponline	Pdf	Gigadoc	Elettr.	Gr1	Gr2	Gr3	Gr4	Gr5	Gr6	Opz1	Opz2	Opz3	Opz4	Opz5	
147	01	BPYS166L	Stampa Quir - liquidazione TFR	SI		1	NO	SI	SI	SI							S					

(U12 - 16/06/2015)